

- FÖRKLÄRNINGAR.**
- F = ÖPPNINGSBART FÖNSTER
  - K = KÄRPEST FÖNSTER
  - R = RÄKGLAS
  - PM = FASADMÅTARSKÅP
  - EL = ELENTRAL
  - MM = MULTIKEDJECENTRAL
  - CD = CENTRALDÄMMNINGSGÄR
  - VJK = VÄTTEJUKTASTARE
  - VL = VÄNDSLUCKA
  - L = INSPEKTIONSLUCKA
  - GVE = GÅLVÄRMEPÅREGLARSKÅP
  - TVE = TÄPPVÄTTEPÅREGLARSKÅP
  - VMS = VÄTTEMÅTARSKÅP MED TVF
  - BOA = BÅRBEA
  - BIA = BÅRBEA
  - BVA = BYGGÅRBEA

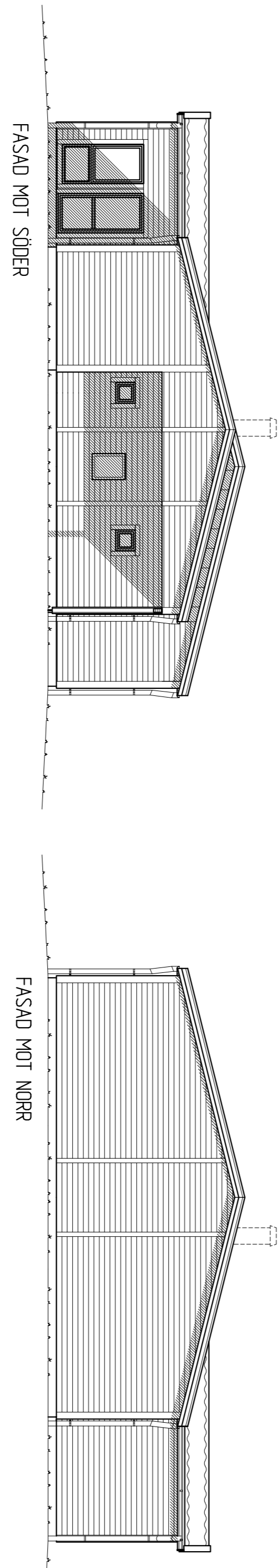
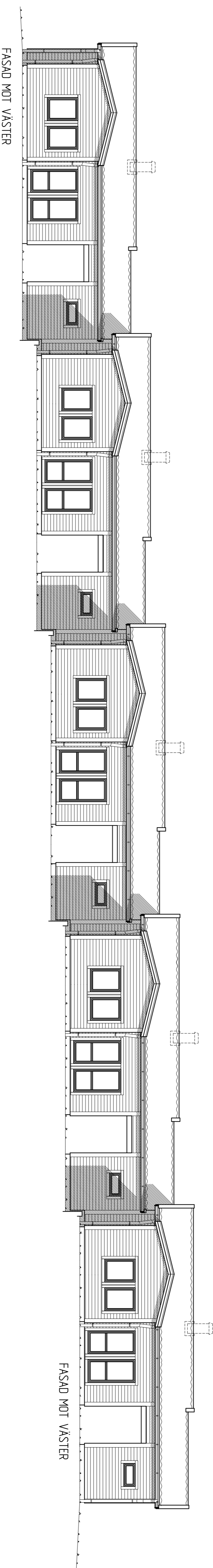
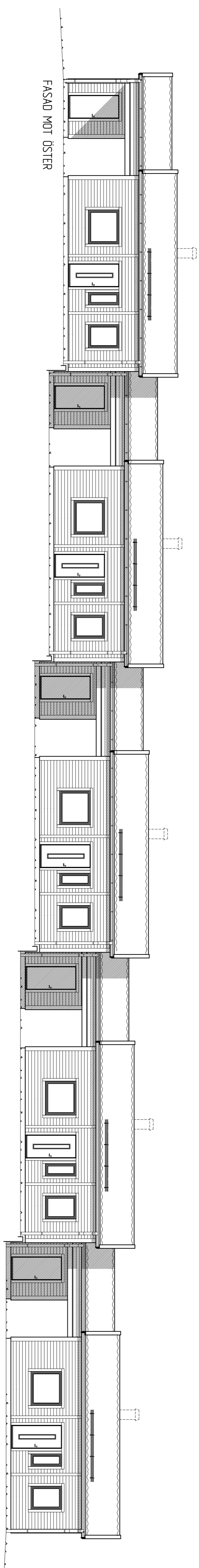

FÖRSLAGSRITNING

ALLT UTÖVER TECKNAT KONTRAKT INGÅR EJ I SVENSK HUSPRODUKTION A/Bs ENTREPRENAD

2021-01-01	GRUPPHUS 87	B	TÄGGRUNING & STÖDRE	FB	2021-02-20
2021-06-30		A	TÄK, FÖNSTER & SKÅP	FB	2021-09-01
			REGL ANT. BEGRÄNSNING AV VÄRME	SGN	DATUM

<p><b>SVENSK HUS</b> PRODUKTION</p> <p>Box 67 795 21 BERGELLA 0464 455 00 www.svenskhusproduktion.se</p>	<p>STENHAMMAR 184 HÄRNÖSANDS KOMMUN NYBYGGNAD AV KEDJEHUS, HUS 1-10 LILLSKÅR FASADER</p>
--	--

87/G1	SPEC	SKALA 1:800 (A1)
-------	------	------------------